おかやまマラソン2023

ドクターランナー募集

写真提供:オールスポーツコミュニティ

申込締切
2023年 4/3(月)

活動日時

2023年 11/12(日) 7:45～15:00

募集人数

医師＊50名

募集定員を超えた場合は抽選とします

申込条件

フルマラソンを6時間以内に完走できること

活動内容

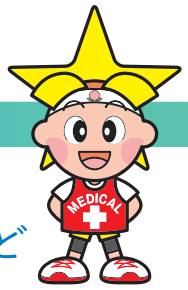

設定ペースを目安に走行し、周辺のランナーを観察、
傷病ランナー発見時の初期対応、緊急時の一次救命処置　など

支給物品（予定）

参加賞Tシャツ、完走メダル、フィニッシャータオル　※交通費・飲食費・その他報酬の支給はありません。

申込方法

インターネット、郵送、電子メール、FAXにてお申し込みください。

◀お申し込み

2023 大会はドクターランナー説明会を10月上旬に行います

■新型コロナウイルス感染症については、今後の状況に合わせて適切な対策を検討実施します。

お問合せ先　おかやまマラソン実行委員会事務局　競技運営課　TEL:086-226-7913
〒703-8293 岡山市中区小橋町1-1-25 岡山県庁 小橋町庁舎1F　FAX:086-224-1570　E-mail:info@OkayamaMarathon.jp

大会ホームページ